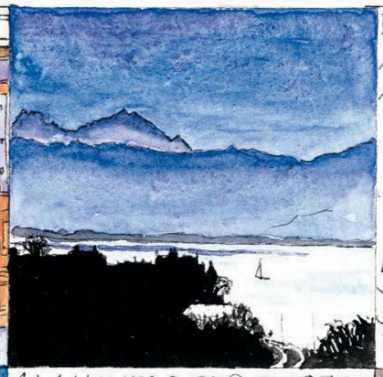

DAS JAHR BEGANN MIT ARBEITEN IN EINEM ALTEN HANDWERKERHAUS IN RICKENBACH. MITTEN IN AESCHACH SETZTEN WIR FEINE INNENARCHITEKTUR MIT EINER GRANDIOSEN AUSSICHT UM. VOR DER INSEL SORGTE EINE GUTE BAULEITUNG FÜR FRISCHEN GLANZ.

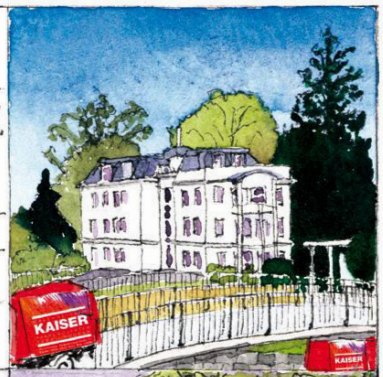

AM HOYERBERG DURFTEN WIR BEI EINEM SCHÖNEN, SCHLANKEN NEUBAU MITWIRKEN. AUF DER INSEL ENTDECKTEN WIR EIN VERSTECKTES BAROCKSCHLOSS UND MIT GROSSER FREUDE RENOVIERTEN WIR UNSER ALTES BÜRO FÜR EINEN GUTEN FREUND.

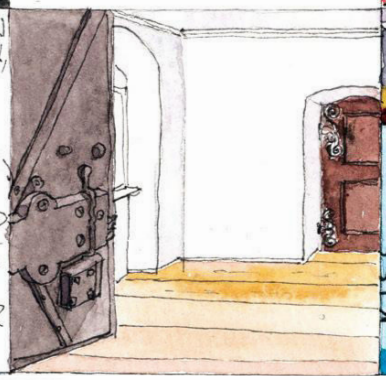

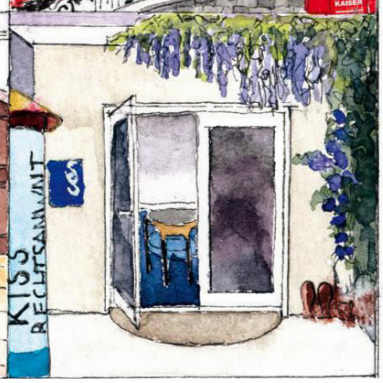

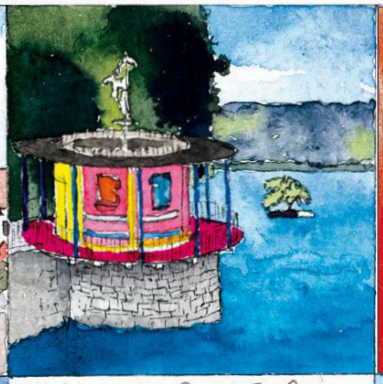

MALERMEISTER
KAISER
FARBEN·TAPETEN
TEPPICHBÖDEN
88131 Lindau · Rickenbacher Straße 27
Telefon 0049 8382 4127 Fax 73206
www.kaiser-lindau.de

WIR RENOVIERTEN IN REUTIN EIN KLEINES HAUS IM SCHATTEN EINES GROSSEN BAUMES UND SORGTEN MIT DER UNTERSTÜTZUNG DER 1. BIENNALE FÜR EIN BUNTES LINDAU. AM SEGELHAFEN WURDE DER ALTE DERRICKKRAN ENTROSTET UND LACKIERT.

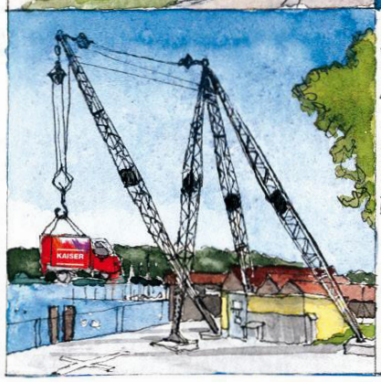

IM AUFTRAG DER STADTWERKE GESTALTETE LAURA VON DER FOS ZWEI TRAFOHÄUSCHEN UND WURDE VON KAROLINA, FRANCA UND LENA BEI DER REALISIERUNG UNTERSTÜTZT. IN DER LUDWIGSTRASSE WURDE EIN HAUS DURCH EINE DACH- UND FASSADENSANIERUNG WIEDER GUT BEHÜTET.

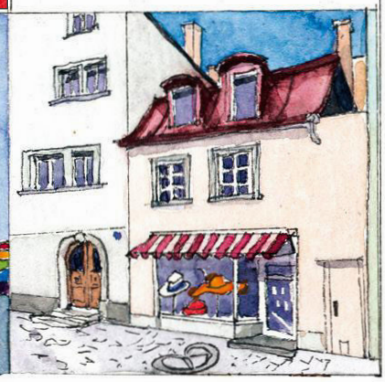

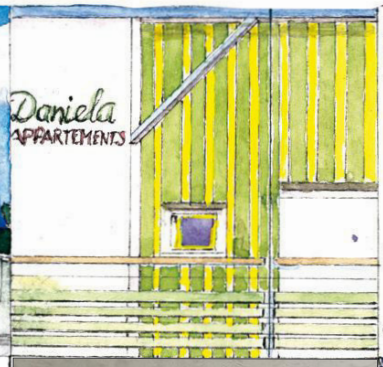

DIE GESTALTUNG EINER FASSADE IN WASSERBURG TRÖSTETE UNS ÜBER EINEN HERBEN VERLUST. BEI EINEM HAUS IN SCHACHEN WAREN BEIM LACKIEREN NICHT NUR DIE FARBEN RECHT FRISCH. WUNDERSCHÖNE RÄUME ENTSTEHEN IN EINEM DACHBODEN DES 16. JHDT.

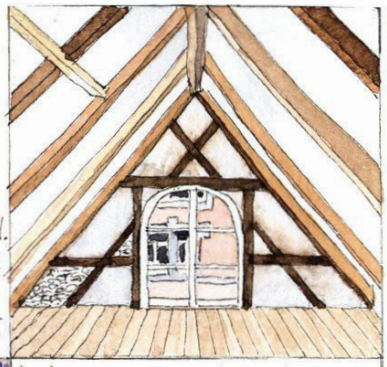

ÜBER 30 JAHRE LANG SIND GERHARD UND CHRISTOPH WERTVOLLE STÜTZEN UNSERER FIRMA. JETZT WÜNSCHEN WIR IHNEN ALLES GUTE IM WOHLVERDIENTEN RUHESTAND!
IM HAUS UNSERER LIEBLINGSGASTRONOMEN FANDEN WIR 170 JAHRE ALTE ZEITUNGEN UND TAPETEN.

WIR BEDANKEN UNS FÜR DIE GUTE UND VERTRAUENSVOLLE ZUSAMMENARBEIT UND WÜNSCHEN IHNEN ZU WEIHNACHTEN UND FÜR 2023 IN DIESEN TURBULENTEN ZEITEN FRIEDEN UND GELASSENHEIT

U. Kaiser
+ MITARBEITER*INNEN